# SPONSORING
# FC FÜSSEN

*Tradition und Leidenschaft*

Füssen, den 23. August 1919

**Protokoll über die Gründung einer Fußballabteilung der Turngemeinde Füssen**

In letzter Zeit ist vielfach der Wunsch laut geworden, in Füssen eine Fußballabteilung zu schaffen und wurde zu diesem Zwecke auf heute eine Versammlung anberaumt.
Der Vorstand der Turngemeinde Füssen (Herr Rentamtssekretär Keßler) eröffnete die Versammlung und legte dann in kurzen Worten die Bedeutung des Fußballsports klar. Nachdem nicht alle jungen Menschen für die turnerischen Leibesübungen zu gewinnen sind, so soll durch den Fußballsport Körper und Geist nach den vier schweren Kriegsjahren auf's neue gestärkt werden.

Von den anwesenden Herrren traten sofort 34 Mitglieder bei und anschließend wurde zur Wahl des Ausschusses geschritten. Zu wählen waren 5 Herren und wurde folgendes Resultat erzielt:

| | |
|---|---|
| Vorstand: | Kund Robert, Fabrikbeamter |
| Zeugwart: | Fetscher Anton, Mechaniker |
| Kassier: | Holderied Andreas, Schutzmann |
| Schriftführer: | Boos Simpert, Magistrats-Assistent |
| Spielleiter: | Held Anselm, Conditoreibesitzer |

An die Aufstellung von Statuten konnte leider nicht geschritten werden, nachdem die Mustersatzungen von Kempten und Kaufbeuren nicht eingetroffen sind. Als Spielplatz wurde der Platz hinter der Turnhalle ausgewählt und erhielt die Spielabteilung hierzu auch die Zusage von seiten der Turngemeinde Füssen. Nun kam die Beratung wegen der Sportbekleidung. Nach längerer Debatte wurde dem Vorschlag des Herrn Spielleiters Held beigetreten und dieser war:

rote Hose, weißes Hemd mit Abzeichen
(das Füssener Wappen gelb bestickt auf schwarzem Grund mit den Buchstaben T.G.F.)

Die Beschaffung des Abzeichens erfolgt durch Herrn Held auf Kosten der einzelnen Mitglieder, wie überhaupt jedes Mitglied für die Ausrüstung selbst zu sorgen hat. Als Fußballstiefel wurdennMilitärschuhe in Aussicht genommen, die ja doch bereits jedes einzelne
Mitglied hat und werden dieselben von der Firma Dill entsprechend geändert. Als Trainigsabende wurden bestimmt:
Mittwoch und Freitag abends und Sonntag nachmittag.
Von einem Mitglied der Turngemeinde (Herr Kögel) wurde der Spielabteilung ein Fußball kostenlos zur Verfügung gestellt und sei hier diesem Herrrn auf's Beste gedankt. Ein zweiter Ball wird von seiten der Turngem. Füssen beschafft und wird im voraus der Dank zum Ausdruck gebracht. Nachdem nun alles durchgesprochen war, brachte der Vorstand der Turngem. Füssen seine Freude über das Entstehen der Spielabteilung zum Ausdruck. Mit einem dreifachen Hipp-Hipp-Hurra auf den Fußballclub und von seiten des Klubs auf den Turnverein schloß die heutige Versammlung.

Vorstand
*Robert Kund*

Schriftführer
*Simpert Boss*

Sehr geehrte Freunde und Unterstützer des Fußballsports in Füssen,

als erster Vorsitzender eines der traditionsreichsten Vereine unserer Region möchte ich Ihnen unsere „Informationsbroschüre Sponsoring“ ans Herz legen und Sie sehr herzlich dazu einladen, sich ein genaues Bild über die vielfältigen Möglichkeiten zu machen, wie Sie unseren Verein unterstützen und sich dabei bestmöglich präsentieren können. Sprechen Sie uns gerne an, wenn Sie Interesse haben, sich als Sponsor zu engagieren. Ich freue mich schon, Ihnen mit meinem Team in einem persönlichen Gespräch den optimalen Auftritt für Ihr Unternehmen zu gestalten - flexibel und individuell auf Ihre Vorstellungen zugeschnitten.

Wir freuen uns auf Ihren Kontakt!

Ihr Florian Durrer

1. Vorstand des FC Füssen

*Unser Verein wurde im August 1919 gegründet, hat somit eine über 100-jährige Tradition und ist mit über 540 Vereinsmitgliedern einer der größten Vereine Füssens. Im Spielbetrieb befinden sich aktuell über 250 Jugendspieler in insgesamt 17 Jugendmannschaften, 100 aktive Mitglieder spielen im Bereich der Herrenmannschaften.*

Durch die Neustrukturierung in einzelne Direktionen mit klar definierten Aufgaben und Verantwortungsbereichen, ist eine optimale Organisation gewährleistet.

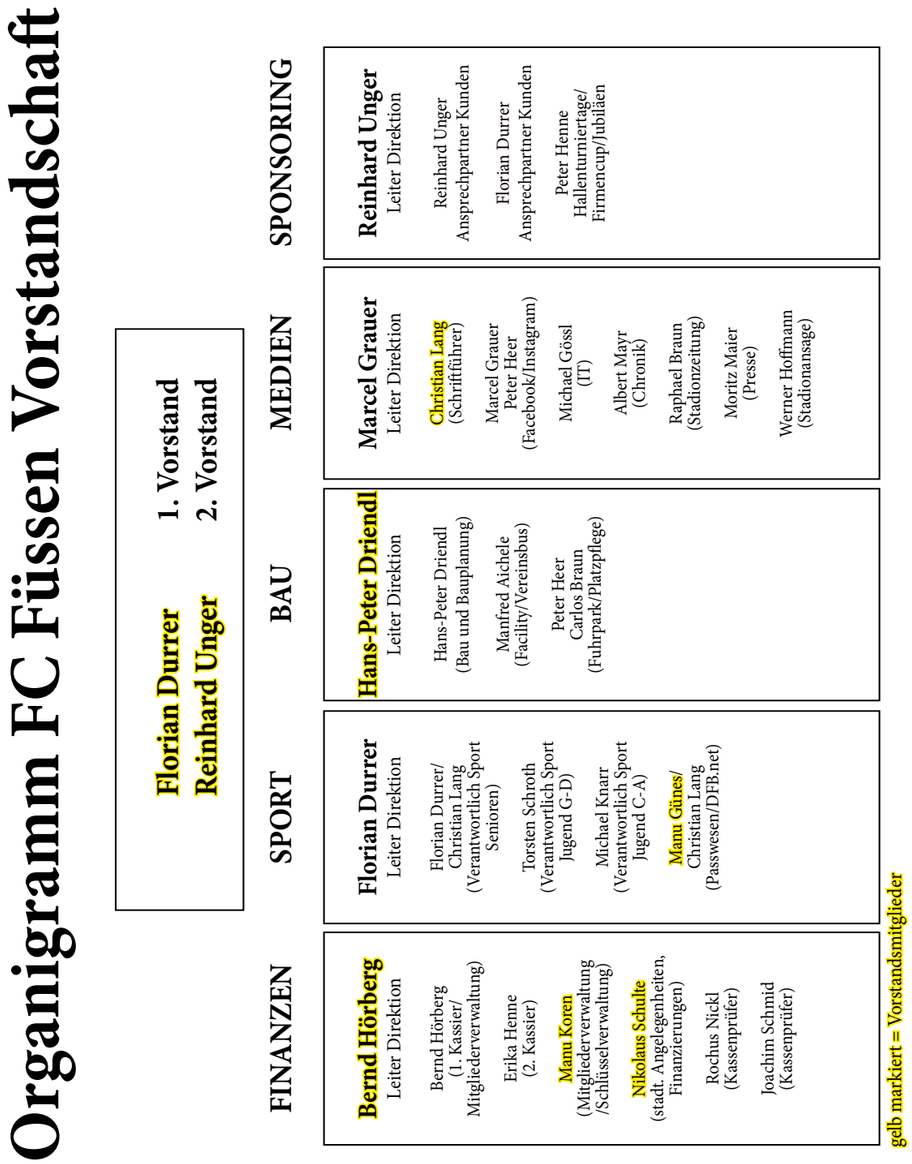


Sehr geehrte Unternehmerinnen und Unternehmer,

in der heutigen Zeit ist die optimale Führung eines Vereins eine komplexe Verflechtung vieler einzelner Komponenten und Faktoren. Angefangen von einer gesunden Infrastruktur über ein stimmiges und zukunftsweisendes Jugendkonzept bis hin zu einer erfolgreichen und nachhaltigen Ausrichtung der Herrenmannschaften müssen alle Bereiche eng miteinander verbunden und optimal aufeinander abgestimmt sein. Zudem ist es oberste Priorität, auf finanziell gesundem Fundament zu stehen und sämtliche Entscheidungen entsprechend auszurichten. Nur so kann ein Verein der Größenordnung des FC Füssen auf lange Zeit erfolgreich bestehen. Wir möchten auch in Zukunft gewährleisten, dass alle aktiven und passiven Vereinsmitglieder sich wohlfühlen, bestmögliche sportliche Leistungen im fairen Wettkampf vollbringen können und der Verein insgesamt seinen gemeinnützigen und integrativen Zweck optimal umsetzt.

Der FC Füssen hat schon immer seinen Schwerpunkt auf eine gute Jugendarbeit gesetzt. Der Verein hat daher das Projekt „Jugendoffensive“ ins Leben gerufen, welches konzeptionell zukunftsweisend ist und die außerordentliche Wichtigkeit der Jugendarbeit des FCF unterstreicht. Alle Details zu diesem Projekt werden in dieser Informationsmappe ausführlich erläutert.

Es ist unser grundsätzliches Bestreben, sämtliche Arbeit innerhalb des Vereins in Zukunft noch professioneller, nachhaltiger, zeitgemäßer und damit erfolgreicher zu gestalten. Eine solche Arbeit auf Vereinsebene bedarf in der heutigen Zeit allen voran einer Sache: Finanzielle Unterstützung.

Daher möchten wir Sie auf den folgenden Seiten über die diversen Möglichkeiten informieren, wie Sie die Arbeit eines der größten Vereine in der Region fördern können und gleichzeitig Ihr Unternehmen optimal präsentieren. Ein derartiges Engagement ist für uns auch immer eng verknüpft mit den Zielen, die erreicht werden sollen. Diese sind beim FC Füssen für die Zukunft klar definiert:

- Konstante Aus- und Weiterbildung unserer Jugendtrainer im Sinne einer exemplarischen und erfolgreichen Jugendarbeit (Projekt „Jugendoffensive“)
- Stetiger Ausbau der Infrastruktur zur Schaffung optimaler Voraussetzungen (z.B. Trainingsgelände, Sportgeräte…)
- Erfolgreicher Spielbetrieb der Herrenmannschaft mit der mittelfristigen Zielsetzung in die Bezirksliga aufzusteigen
- Langfristig: Integration eigener Nachwuchsspieler in die Herrenmannschaft
- Organisation und Ausrichtung spezieller Events (Jugendturnier, Jugendcamp, Sommerfest, etc.)
- Optimale Präsenz des Vereins im medialen Sektor nach dem **„4-Säulen-Prinzip“** (Homepage, Facebook/Instagram, Stadionzeitung, lokale Presse)

Wir würden uns sehr freuen, wenn wir Sie dafür begeistern können, gemeinsam mit uns die Zukunft unseres Traditionsvereines zu gestalten und den Fußballsport in Füssen zu fördern!

Ihr Ansprechpartner:

Reinhard Unger

0176/20962847

E-Mail-Kontakt: sponsoring@fc-fuessen.de

# SOZIALE MEDIEN

## Homepage

### D-Jugend (U13)

| | | | |
|---|---|---|---|
| D1 Trainer: | Armin Stromereder | 0176/84806146 | a.stromereder@gmail.com |
| D2 Trainer: | Christian Köpf | 0160/94407767 | koepf.christian@gmx.de |
| D3 Trainer: | Fabrizio Ietro | 0172/9012563 | fabrizio9ietro@gmail.com |

**Trainingszeiten:**
D1/D2/D3:
Montag 18:00 - 19:30 Uhr
Mittwoch 18:00 - 19:30 Uhr

HOME VEREIN MANNSCHAFTEN SPONS

### 01.04.23 FCF I startet mit Sieg in die Rückrunde

Zum ersten Spieltag der Rückrunde hatte man gleich einen direkten Konkurrenten in der Tabelle zu Gast. Füssen lief nach durchwachse Vorbereitung mit vielen Kranken und Verletzten nur mit einem Rumpfkader und 3 Spielern der D1 Junioren auf. In der Vorbereitung gewann der FCF seine Spiele gegen Reutte und Neugablonz souverän, insofern gingen die Jungs mit einem positiven Gefühl ins Match. Beginn des Spiels waren die Füssener Junioren gleich 100% da. Sie erarbeiteten sich mehr Spielanteile und konnten Vorne gute Aktione setzten. Die Abwehr um Kapitän Tim Sieber stand über das ganze Spiel hinweg sehr sicher. In der ersten Halbzeit wurde eine mehr als klarer Elfmeter nicht gegeben und Sami feuerte einen Freistoß an die Latte. Man merkte, Füssen wollte heute den Sieg.

Nach der Pause ist Füssen weiter die spielbestimmende Mannschaft. Schließlich war es Leon Gerhager der zum 1:0 traf und damit die Weichen zum Sieg stellte. Das 2:0 laufen ließ nicht lange auf sich warten. Sami Hafed traf mustergültig. Am Ende ließ Füssen nicht locke und erarbeitete sich über Niklas Kujat, der ein hervorragendes Spiel machte, den Schlusspunkt. Florian Wendt (D1) musste nur noch de Ball über die Linie drücken. Ein großes Lob an die zwei weiteren D1 Junioren Jonas Pfau und Julian Hörberg für ihre Unterstützung. Das Trainerteam zeigte sich sehr erfreut über den Kampfgeist und die tolle Mannschaftsleistung.

Kader: Yunus, Tim, Efe, Elia, Sami, Lino, Fabi, Gregor, Nour, Niklas, Leon, Oli, Jonas, Flori, Julian

Die Homepage ist immer „up to date“ und damit <u>das Infomationsportal Nummer 1</u> für alle Vereinsinteressierten.

Ein besonderes Augenmerk haben wir auf die Präsentation der Jugendabteilungen gelegt. Die einzelnen Mannschaften sind mit ihren Berichten und Bildern optimal präsentiert. Der Erfolg in der Öffentlichkeit ist enorm, die Webseite hat konstant über 3000 Seitenaufrufe/Woche.

*(Beispiel vom März 2023)*

# SOZIALE MEDIEN

## Facebook

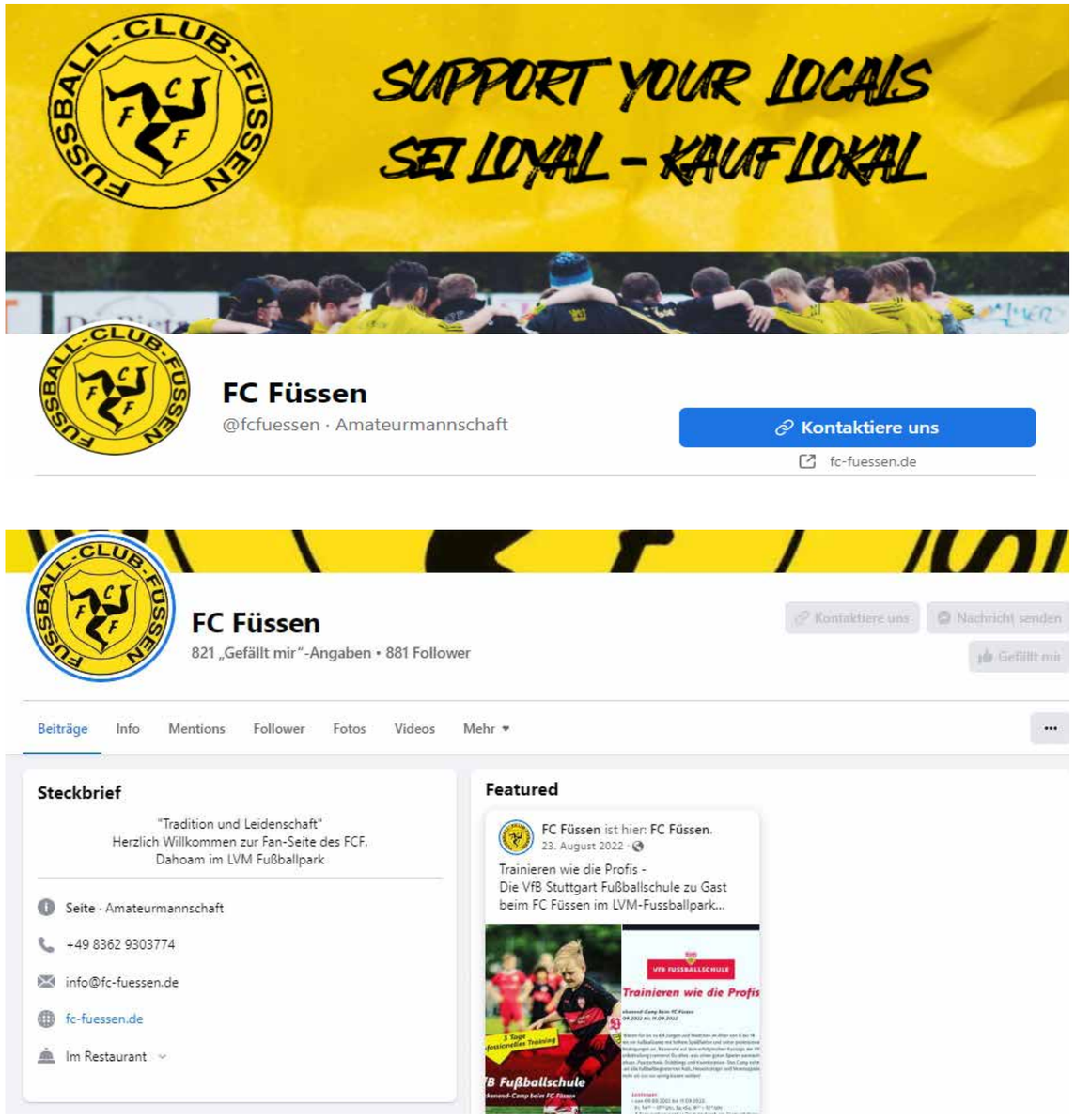

Unsere Facebook-Seite ist das zweite Standbein unserer Informations-plattformen. Fast täglich gehen verschiedene Beiträge rund um den Verein (Jugendmannschaften, Herrenmannschaften, Vorstand, Mitglieder) online, welche immer eine große Reichweite erzielen. Die FCF Facebook-Seite ist <u>über die Region hinaus</u> zu einer der beliebtesten Fußball-Facebook-Seiten aufgestiegen.

**<u>Eckdaten Facebook:</u>**

| | |
|---|---|
| Abonnenten: | 1.083 (jede Woche kommen neue Anhänger dazu) |
| Follower: | 990 |
| Gesamtreichweite Beispiel KW 13/2023: | 4.090 Personen |
| Durchschnittsreichweite: | 9.433 Personen |



# SOZIALE MEDIEN

## Instagram

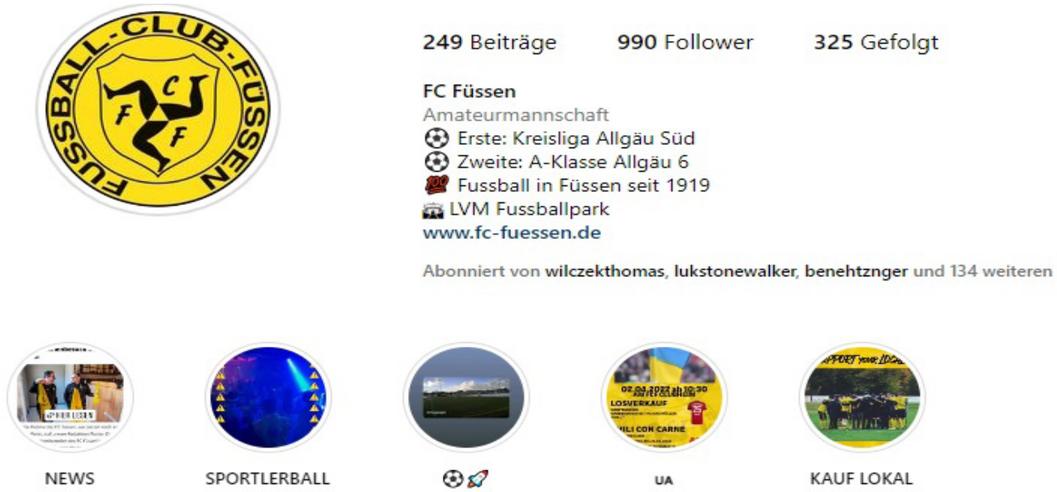


Auch auf Instagram als weitere Informationsmöglichkeit für den Fan glänzt der Auftritt des FC Füssen mit zahlreicher Anhängerschaft und einer starken Beitragsreichweite.

Hier erreichen wir das deutlich jüngere Publikum mit den INFOS zum FCF, die Tools Storys und Highlights finden großen Anklang.

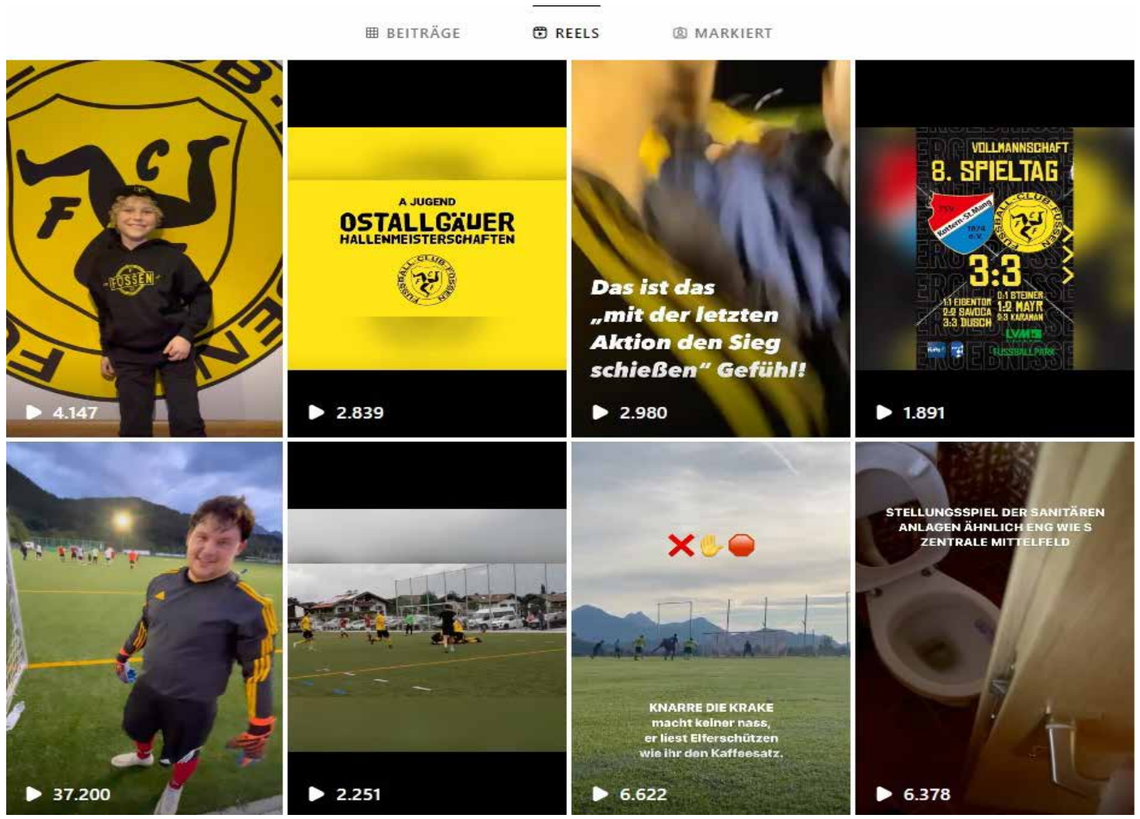


**Eckdaten Instagram:**

| | |
|---|---|
| FOLLOWER: | 990 Tendenz steigend |
| durchschnittliche LIKES PRO POST | 119 |
| durchschnittliche Klicks PRO VIDEO | 4952 |

# SOZIALE MEDIEN

## Sponsoring Placement

Besondere Aktionen wie z.B. Trikot- und Equipmentsponsoring sowie Jubiläen der Sponsoren werden über die sozialen Kanäle des FC Füssen publiziert.

Der FCF erreicht über eine Verlinkung in Facebook, das Einbetten in die Füssener- und Allgäuer Facebook-Gruppen, sowie über unsere Homepage eine hohe Verbreitungsrate der NEWS.

# SPONSORENPAKET

## Premium

**- 6,00x1,20m zweiseitige Bandenwerbung B16/Fußballplatz/Skatepark Füssen**
*(4-farbig auf UV-beständigem Aludibond)*

- Einseitige Werbefläche am vereinseigenen Jugendbus
- Präsentation auf unserer Sponsorentafel am Stadioneingang
- 2 Dauerkarten für alle Heimspiele
- Logo mit Verlinkung auf die Homepage des FC Füssen
- Möglichkeit zu bestimmten Anlässen Flyer am Fußballplatz auszulegen

**Herstellung, Transport und Installation kostenlos**



# SPONSORENPAKET

## Classic

**- 4,00x0,90m Werbefläche Clubheim-Dach**
*(4-farbig auf UV-beständigem Aludibond)*

- Präsentation auf unserer Sponsorentafel am Stadioneingang
- 2 Dauerkarten für alle Heimspiele
- Logo mit Verlinkung auf die Homepage des FC Füssen
- Spielpatenschaft (Präsentation zum Spielanstoß bei einem Heimspiel mit entsprechender Werbedurchsage durch den Stadionsprecher)

**Herstellung, Transport und Installation kostenlos**

# SPONSORENPAKET

## Basic3

- **3,00x0,75m zweiseitige Bandenwerbung Haupt- TSG- und Kunstrasenplatz**

*(4-farbig auf UV-beständigem Aludibond)*

- Präsentation auf unserer Sponsorentafel am Stadioneingang
- 2 Dauerkarten für alle Heimspiele
- Logo mit Verlinkung auf die Homepage des FC Füssen

**Herstellung, Transport und Installation kostenlos**



# SPONSORENPAKET

## Basic2

- **2,00x0,75m zweiseitige Bandenwerbung Haupt- TSG- und Kunstrasenplatz**

*(4-farbig auf UV-beständigem Aludibond)*

- Präsentation auf unserer Sponsorentafel am Stadioneingang
- 2 Dauerkarten für alle Heimspiele
- Logo mit Verlinkung auf die Homepage des FC Füssen

**Herstellung, Transport und Installation kostenlos**

# SPONSORENPAKET

## Jugendoffensive

Die Jugendarbeit hat einen sehr hohen Stellenwert ein. Der Verein ist bestrebt, bestmögliche Rahmenbedingungen für eine erfolgreiche und nachhaltige Jugendarbeit zu schaffen. Dies geht in der heutigen Zeit nur mit einem entsprechend ausgearbeiteten Konzept, welches klare Ziele definiert und eindeutige Vorgaben zu deren Umsetzung beinhaltet. Daher haben wir das Projekt „Jugendoffensive" ins Leben gerufen, mit welchem wir, mit Hilfe eines eigens dafür geschaffenen Jugendsponsoring-Pools, neue Maßstäbe in der Jugendarbeit setzen wollen.

Ein wesentlicher Teil des Projekts ist die konsequente und stetige Aus- und Weiterbildung unserer Trainer, denn nur so ist eine nachhaltig gute Jugendarbeit möglich.

Der Verein stellt alle erforderlichen Rahmenbedingungen, um die Zahl der lizenzierten Trainer deutlich zu erhöhen und wird grundsätzlich für alle Trainer gesonderte Lehrgänge von entsprechenden Ausbildern anbieten. Wir wollen für alle Kinder in unserem Verein, je nach Alter und Leistungsstand, individuell bestmögliche Bedingungen schaffen.

Dies beinhaltet selbstverständlich auch einwandfreie Trainingsgeräte und Trainingsplätze sowie eine entsprechende, einheitliche und repräsentative Einkleidung der Mannschaften und der Trainer.

In der heutigen Zeit ist die zeitgemäße mediale Umsetzung fester und unverzichtbarer Bestandteil eines solchen Projektes. Hier hat der FC Füssen als erste wichtige Säule der „Jugendoffensive" vorbildliche Arbeit geleistet:

Nach dem „4-Säulen-Prinzip" wurde der Internetauftritt komplett neu gestaltet und erfreut sich seither enormer Beliebtheit. Für die jüngeren Fans wurden Instagram- und Facebook-Seiten erstellt, die bebilderte Berichterstattung der Jugendmannschaften in der lokalen Presse/auf der Homepage ist herausragend und nicht zuletzt berichtet die vereinseigene Stadionzeitung über die tollen Erlebnisse unserer Kinder und Jugendlichen. Diese vier „medialen Säulen" stellen einen wesentlichen Grundstein des Gebildes dar, welches wir - gemeinsam mit Ihnen - errichten wollen. Junge Fußballer sollen ihren Spaß am Kicken unter optimalen Voraussetzungen ausleben können. Wir werden eigene Talente fördern und ihnen alle Chancen bieten, um den Sprung in die Herrenmannschaften zu schaffen.

In Füssen sollen sich in absehbarer Zeit auch wieder Mannschaften der verschiedenen Jugenden zu Turnieren einfinden, denn der sportliche Austausch und Wettkampf ist eine wichtige Motivation mit hohem Spaßfaktor für die jungen Sportler.

Das Projekt „Jugendoffensive" ist nicht nur bloße Vision, sondern ein klar gesteckter Weg mit klar definierten Zielen. Lassen Sie uns diesen Weg gemeinsam gehen!

-Präsentation auf unserer Sponsorentafel am Stadioneingang

- Logo mit Verlinkung auf die Homepage des FC Füssen

- Einmalige Präsentation in der Stadionzeitung anhand eines Artikels

# SPONSORENPAKET

## Stadionzeitung

# SPONSORENPAKET

## Vereinsbus

Firmenwerbung auf dem Vereinsbus des FC Füssen

Durch Ihr Sponsoring unterstützen Sie einen echten Traditionsverein in der Umsetzung zukunftsweisender Ziele und ermöglichen vielen Sportlern aller Altersschichten auch in Zukunft eine optimale und erfolgreiche Ausübung ihrer sportlichen Leidenschaft. Gleichzeitig erhalten Sie eine ausgezeichnete Plattform, um Ihr Unternehmen entsprechend zu präsentieren.

**Der FC Füssen bedankt sich im Namen aller Mitglieder für Ihre Unterstützung!**

Die Preise werden zzgl. MwSt. berechnet.

*-Copyright FC Füssen 2023-*